

Musei Nazionali di Genova Report 2025



MINISTERO
DELLA
CULTURA

MUSEI
NAZIONALI
DI GENOVA



INDICE

MUSEI NAZIONALI DI GENOVA – DIREZIONE REGIONALE MUSEI NAZIONALI LIGURIA

Un nuovo istituto unico riunisce
tutti i musei statali della Liguria

Istituito con DPCM 57/2024,
il nuovo istituto è stato riorganizzato
nel 2025 e diventa effettivo
il 1° gennaio 2026

8	—	I Musei Nazionali di Genova
12	—	Palazzo Raggio
14	—	Gli spazi museali
16	—	Chi siamo
17	—	Visitatori
21	—	Giorni di apertura
26	—	Eventi (mostre, incontri, concerti)
42	—	Publicazioni
44	—	Acquisizioni e donazioni
48	—	Depositi e prestiti
52	—	Restauri
55	—	Lavori, riallestimenti e cantieri di restauro
59	—	Accessibilità
60	—	Servizi educativi
62	—	Kids
64	—	Digitale per il patrimonio
66	—	Comunicazione
68	—	Partecipazione a progetti e sponsorizzazioni
70	—	I Musei Nazionali della Liguria



Palazzo Spinola

Tavola delle feste
(particolare)
allestimento della Sala
da pranzo con Servizio
da tavola Salvago-Raggi,
Manifattura Ginori
(1896-1910)

- I Musei Nazionali di Genova
- Palazzo Raggio
- Gli spazi museali
- Chi siamo
- Visitatori
- Giorni di apertura

I MUSEI NAZIONALI DI GENOVA

Palazzo Reale Palazzo Spinola

I Musei Nazionali di Genova, che comprendono i due complessi di Palazzo Reale e di Palazzo Spinola di Pellicceria - che contiene al suo interno la Galleria Nazionale di Palazzo Spinola e la Galleria Nazionale della Liguria - sono musei di rilevante interesse nazionale, dotati di autonomia organizzativa, tecnico-scientifica, finanziaria e contabile.

In riconoscimento del loro straordinario pregio storico e artistico, i due complessi nel 2006 sono stati inseriti dall'UNESCO fra i beni considerati patrimonio dell'umanità all'interno del sito "Genova, Le Strade Nuove e il sistema dei Palazzi dei Rolli" che riunisce le dimore che, per la mancanza di una sede ufficiale in cui la Repubblica di Genova potesse svolgere i propri compiti diplomatici, di incontro e ospitalità, venivano estratte a sorte per assolvere al dovere di accoglienza verso ospiti ufficiali della città.

La missione dei Musei Nazionali di Genova è quella di conservare e valorizzare il patrimonio monumentale e artistico dei due palazzi da cui sono costituiti, che qualificano il compendio urbano del centro storico in due diversi quartieri, ponendolo in relazione dinamica con il pubblico dei cittadini e dei turisti, al fine di contribuire alla conoscenza del patrimonio storico e artistico nazionale, e all'educazione e al diletto dei visitatori.

In attuazione della loro missione, i palazzi che compongono i Musei Nazionali di Genova si impegnano ad assicurare la conservazione, l'ordinamento, l'incremento, o studio, l'esposizione, la fruizione pubblica e la comunicazione del proprio patrimonio.



Palazzo Reale / Teatro del falcone
Sala della mostra *San Giorgio. Il viaggio di un santo cavaliere dall'Oriente a Genova* dal 31 ottobre 2025 al 1° marzo 2026

PALAZZO RAGGIO

Nel 2025 i Musei Nazionali di Genova si arricchiscono di una nuova sede: il Ministero della cultura ha concluso l'acquisto di Palazzo Raggio.

Un edificio prestigioso che diventerà spazio espositivo per le collezioni della Galleria Nazionale della Liguria e luogo di eventi temporanei, con spazi aperti alla cittadinanza.

Il Palazzo si trova in via Raggio, sopra la stazione di partenza della Funicolare Zecca-Righi. L'edificio, la cui facciata è caratterizzata da una decorazione a finto bugnato, si sviluppa su cinque piani.

Al secondo piano nobile è presente una ricchissima ornamentazione pittorica e in stucco: il Salone della Musica è impreziosito da due grandi tele di Domenico Piola e di Gregorio De Ferrari, oltre a conservare un magnifico lampadario in cristallo di rocca.

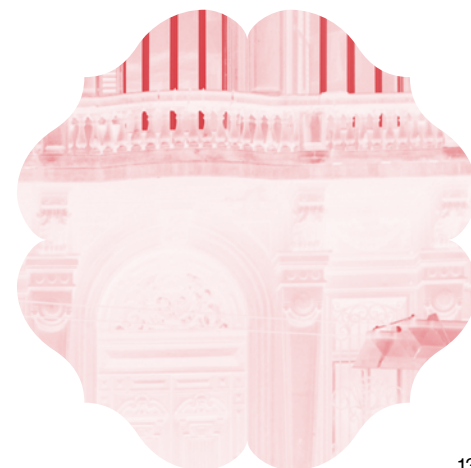

GLI SPAZI MUSEALI

Palazzo Reale

Superficie espositiva

Gran Piano Nobile
— 1.335 mq

Appartamento
dei principi ereditari
— 375 mq

Teatro del falcone
(spazi per mostre
temporanee)
— 860 mq

Palazzo Spinola

Superficie espositiva

totale
— 2.000 mq

Palazzo Raggio

Superficie calpestabile

totale
— 3.368 mq



Palazzo Spinola
—
Salone del Secondo
Piano Nobile

CHI SIAMO

Consiglio di Amministrazione

Alessandra Guerrini *Presidente*
Antonio Camurri
Francesca Colombo

Comitato Scientifico

Alessandra Guerrini *Presidente*
Giovanni Lauro Magnani
Giacomo Montanari
Maria Teresa Orengo
Antonio Pinelli

Collegio dei Revisori

Teresa Valentini *Presidente*
Pietro Grondona
Guglielmo Guglielmi

Direttore dei Musei Nazionali di Genova (Palazzo Reale e Palazzo Spinola) e della Direzione Regionale Musei Liguria

Alessandra Guerrini

Direttore delle Collezioni di Palazzo Reale

Luca Leoncini

Direttore delle collezioni di Palazzo Spinola e della Galleria Nazionale della Liguria

Gianluca Zanelli

Conservatore delle collezioni di Palazzo Reale

Anna Manzitti

Conservatore delle collezioni di Palazzo Spinola e della Galleria Nazionale della Liguria

Marie Luce Repetto

Collezione tessile

Valentina Fiore

Segreteria di direzione

Loredana Figliomeni
Daria Moldovan
Claudia Spiga

Segretario amministrativo

Chiara Leontina Sanino

Ufficio comunicazione, promozione

Hilda Camilla Ricaldone *Responsabile*
Adriano Di Carlo
Matteo Moretti
Elisa Strizoli

Collaborazione per i contenuti social

Silvia Bronzi
Monica Bruzzo

Ufficio Eventi

Lucia Stinco
Tiziana Sgambelluri

Ufficio restauri

Laura Saettone

Servizi Educativi

Anna Manzitti *Responsabile*
Elisa Strizoli *Coordinamento P. Reale*
Matteo Moretti *Coordinamento P. Spinola*
Melanie Bellin
Silvia Bronzi
Marco Casamurata
Paola Cuneo
Francesca D'Apruzzo
Ilaria Danesin
Chiara Orlando
Elisa Pedanesi
Daniela Servidio
Giulia Siccardi
Federica Sivori

Servizio Accoglienza Inclusione e Accessibilità

Chiara Leontina Sanino *Responsabile*
Francesca D'Apruzzo

Ufficio programmazione e gestione della spesa

Eliana Chiono *Responsabile*
Luca Balestrini
Ritantonina Castiglia
Giulia Dellicompagni

Appalti e contratti

Maria Beretta
Emanuela Travo (Palazzo Spinola)

Ufficio tecnico

Sara Rulli *Coordinatore*
Manuela Del Monte
Manuela Villarchao Gonzalez
—
Daniela Barbieri
Raffaele Colombo

Segreteria tecnica

Valeria Provenzano

Ufficio legale

Andrea Martino
Eliana Romanelli

Ufficio informatico

Marco Danielli
Daria Moldovan

Ufficio personale

Chiara Leontina Sanino *Responsabile*
Sergio Barbieri
Maria Riccarda Di Altobrando
Oriana Grosso
Vincenzo Sanfilippo

Addetti all'accoglienza, fruizione e vigilanza

— Palazzo Reale
Silvia Bronzi, Marco Burri,
Eleonora Cacciagrano, Salvatore Callà,
Ilaria Danesin, Francesca D'Apruzzo,
Lucia De Angelis, Roberto De Cia,
Raffaele De Guida, Rosa Gulino,
Mattia Pedullà, Daniela Quesada,
Alberto Rizzi, Emanuela Scagno,
Giulia Siccardi, Federica Sivori,
Salvatore Vitale
— Palazzo Spinola
Daniele Averga, Melanie Bellin,
Michela Benelli, Renata Benvenuto,
Francesco Boesmi, Eros Bonomini,
Monica Bruzzo, Rossana Campanella,
Claudia Carrone, Marco Casamurata,
Paola Cuneo, Antonino Di Mento,
Giovanna Ferraris, Carla Florida,
Mauro Gentile, Veronica Leto,
Simone Longo, Elisabetta Oreste,
Chiara Orlando, Elisa Pedanesi,
Laura Pizzimenti, Daniela Servidio,
Rossana Sciutto, Nicola Siciliano,
Claudia Simonazzi, Cristina Spanò

VISITATORI 2025

Visitatori totali

— 150.424

Biglietti emessi

— 126.292

Partecipanti agli eventi

— 8.883

Ingressi con Card turistiche

— 9.032

Card attive

— 156

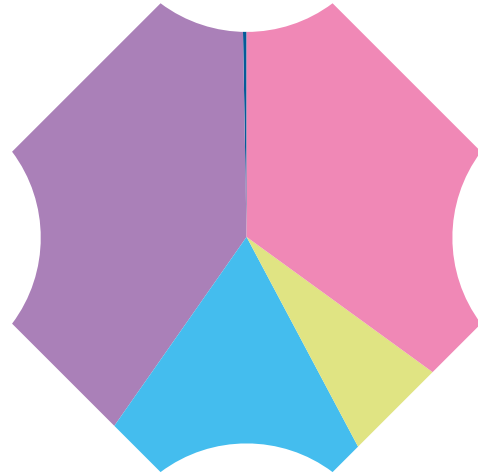

Biglietti emessi

interi

● 44.322

card turistiche

● 9.032

ridotti

● 22.401

(comprende ingresso giovani, eventi, giardino, Rolli Days, Notte di Musei, Gep serale, convenzioni)

gratuiti

● 50.381

card attive

● 156
(ingressi 1.308)

**Palazzo Reale
è il museo d'arte
più visitato
a Genova nel 2025**

**Visitatori da 117
paesi diversi**

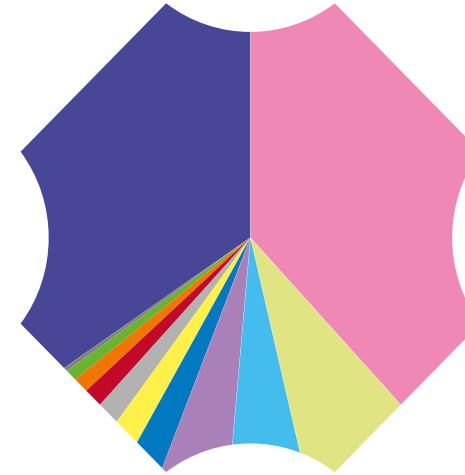

Visitatori da città e province italiane

Genova
● 14.629

Milano
● 3.027

Roma
● 1.946

Torino
● 1.644

Bologna
● 845

Alessandria
● 712

Firenze
● 688

Bergamo
● 493

Pavia
● 457

Palermo
● 264

Brescia
● 159

resto d'Italia
● 13.101



Visitatori da nazioni europee ed extraeuropee

Francia
● 15.239

Germania
● 4.557

UK
● 3.809

USA
● 3.675

Spagna
● 3.186

Cina
● 2.076

Svizzera
● 1.524

Russia
● 1.318

resto d'Europa
● 13.059

America
(tranne USA)
● 2.445

Asia
(tranne Cina)
● 2.241

Oceania
● 579

Africa
● 281



Palazzo Reale
—
Primo Piano Nobile
Appartamento dei principi
ereditari, Studio della
duchessa di Savoia

GIORNI DI APERTURA

Aperture ordinarie MNG

— 291

Aperture straordinarie MNG

— 67 totali

— 28 aperture diurne

— 51 diurne

— 16 aperture serali

— 13 aperture dell'Appartamento dei principi ereditari (Palazzo Reale)

Aperture a prezzo speciale

— #Domenicalmuseo
apertura gratuita ogni prima domenica del mese (5 gennaio / 2 febbraio / 2 marzo / 6 aprile / 4 maggio / 1° giugno / 6 luglio / 3 agosto / 7 settembre / 5 ottobre / 2 novembre / 7 dicembre)

— Rolli Days *Genova e Roma - Arte e cultura nell'anno del Giubileo* (15/16 febbraio)
ingresso: 2 €

— Rolli Days *L'arte della natura tra giardini e affreschi* (3/4 maggio)
3 maggio ingresso: 2 €
4 maggio ingresso: gratuito

— Rolli Days d'autunno (17/18/19 ottobre)
ingresso: 2 €

— Notte Europea dei Musei (17 maggio)
ingresso: 1 €

— Giornate Europee del Patrimonio (27 / 28 settembre)
ingresso apertura serale 27 settembre: 1 €

Aperture straordinarie nelle Festività

— Capodanno (1° gennaio)

— Epifania (6 gennaio)

— Pasqua (20 aprile)

— Lunedì dell'Angelo (21 aprile)

— Festa della Liberazione (25 aprile)
ingresso gratuito

— Festa dei Lavoratori (1° maggio)

— Festa della Repubblica (2 giugno)
ingresso gratuito

— San Giovanni, Santo Patrono di Genova (24 giugno)

— Ferragosto (15 agosto)

— Ognissanti (1° novembre)

— Festa dell'Immacolata (8 dicembre)

— Santo Stefano (26 dicembre)



Palazzo Reale

Valerio Castello
Ratto di Proserpina
1657 - 1659
olio su tela, 147x217 cm

—Eventi
(mostre, incontri, concerti)

MOSTRA

Dalla terracotta al marmo. **Genesi di un capolavoro**

Palazzo Reale
6 marzo – 29 giugno 2025
prorogata al 2 novembre 2025
a cura di Luca Leoncini e Anna Manzitti

La mostra è dedicata a una delle opere dello scultore genovese barocco Filippo Parodi da sempre parte delle collezioni di Palazzo Reale.

Il *Cristo alla Colonna*, preziosa scultura in marmo della Galleria della Cappella, viene accostata per la prima volta al suo antico modello in terracotta, oggi di proprietà di una galleria antiquaria di Londra.

Un confronto eccezionale e inedito, che testimonia il lavoro dell'artista nella realizzazione di questa straordinaria scultura dedicata alla figura del Cristo sofferente.



MOSTRA

San Giorgio. Il viaggio di un santo cavaliere dall'Oriente a Genova

Palazzo Reale, Teatro del Falcone
31 ottobre 2025 – 1° marzo 2026

a cura di Alessandra Guerrini, Luca
Leoncini, Anna Manzitti e Gianluca Zanelli,
con Michele Bacci, Clario di Fabio, Michel
Huyhn e Anna Melograni

con il sostegno di Fondazione Compagnia
di San Paolo e Fondazione Carige

sponsor tecnico Florida-Allestimenti museali

È la prima importante rassegna dedicata a San Giorgio, uno dei quattro santi patroni di Genova. La sua figura, simbolo di protezione, è diffusa sin dal Medioevo nelle immagini religiose, sui portali dei palazzi, nei documenti ufficiali come nel gonfalone della città: la sua bandiera sventola ancora oggi sui palazzi pubblici.

Una selezione di preziosi manufatti dall'epoca medievale alla metà del Cinquecento illustra la storia di san Giorgio tra leggenda e le origini bizantine. Tra questi capolavori, opere provenienti da collezioni italiane - Cosmè Tura, Ercole de' Roberti, Carpaccio, Mantegna - ed europee, con prestiti da Parigi, Bruxelles, Colonia e Amburgo.

visitatori: 19.729

Teatro del falcone,
Palazzo Reale

31 ottobre 2025
01 marzo 2026

SAN GIORGIO

Il viaggio di un santo cavaliere
dall'Oriente a Genova

MINISTERO DELLA CULTURA | MUSEI NAZIONALI DI GENOVA | La mostra è realizzata con il sostegno di | FONDAZIONE COMPAGNIA DI SAN PAOLO | FONDAZIONE CARIGE | SPONSOR TECNICO | FLORIDIA | Con il patrocinio di

MOSTRA

Magnifiche collezioni. Arte e potere nella Genova dei Dogi

Reggia di Venaria, Venaria Reale (TO)
10 aprile – 7 settembre 2025
prorogata al 19 ottobre 2025

a cura di Gianluca Zanelli, Marie Luce Repetto (Musei Nazionali di Genova), Andrea Merlotti, Clara Goria (Consorzio delle Residenze Reali Sabaude), mostra a cura del Consorzio delle Residenze Reali Sabaude in collaborazione con i Musei Nazionali di Genova-Galleria Nazionale della Liguria

La Reggia di Venaria espone le straordinarie raccolte d'arte di alcune delle più importanti famiglie del patriziato genovese (i Pallavicino, i Doria, gli Spinola, i Balbi) conservate a Palazzo Spinola, insieme alle più recenti acquisizioni dei Musei Nazionali di Genova, con prestiti da altri musei e collezioni private.

Attraverso un centinaio di opere tra dipinti, sculture, argenti e arredi del Sei e Settecento si scoprono le raccolte del palazzo poi divenuto museo, ma anche il racconto del secolo d'oro di Genova "la Superba", teatro del barocco, antica repubblica retta dai dogi, con la sua regalità e fasto.

visitatori: 88.000

Arte e potere nella Genova dei Dogi

Magnifiche collezioni

Reggia di Venaria
10 Aprile - 7 Settembre 2025

Mostra organizzata in collaborazione con

MUSEI NAZIONALI DI GENOVA PALAZZO SPINOLA

MUSEI NAZIONALI DI GENOVA GALLERIA NAZIONALE DELLA LIGURIA

La Venaria Reale

CONSORZIO RESIDENZE REALI SABAUDE

Residences of the Royal House of Savoy, World Heritage since 1997

unesco World Heritage Site

MINISTERO DELLA CULTURA

REGIONE PIEMONTE

CITTA' DI VENARIA REALE

Fondazione Compagnia di San Paolo

Fondazione 1563

RESIDENZE REALI SABAUDE PIEMONTE

INCONTRI

PALAZZO REALE

— 30 gennaio
Filippo Parodi. Le metamorfosi
volume a cura di Luca Leoncini, presenta Alvar Gonzales Palacios

— 13 febbraio
Il ritratto di Gio Agostino Durazzo abbigliato alla turca: un grande ritorno a Palazzo Reale
a cura di Luca Leoncini

— 21 giugno
Le donne e l'archeologia in Liguria tra '800 e '900
volume a cura di Piera Melli, presentano Rosa Elisa Ginagioia e Maria Stella Rollandi

— 10 ottobre
Una relazione che cura
presentazione del protocollo d'intesa tra Musei Nazionali della Liguria e Istituto Giannina Gaslini, a cura di Chiara Leontina Sanino e Renato Botti

— 20 novembre
Incontro in ricordo di Martino Oberto
con Peter Carravetta, Gianni Casale, Caterina Gualco, Margherita Levoni, Paola Manzoni, Sandro Ricaldone, ricordo musicale di Nevio Zanardi

— 26 novembre
Sulle tracce dell'Ottocento nella Reggia genovese
a cura di Luca Leoncini

— 3 dicembre
Progetto RAISE. Quando il museo diventa casa e la casa torna a essere museo. Installazioni nelle Sale di Palazzo Reale
a cura di CNR-Casa Paganini, Unige, ETT

— 11 dicembre
Quarta commemorazione in ricordo del Marchese Stefano Durazzo
con Luca Leoncini, Anna Manzitti e Chiara Margherita Mazza

— 16 dicembre
Le sculture
catalogo generale delle Collezioni di Palazzo Reale, volume quarto "Le Sculture" a cura di Luca Leoncini e Anna Manzitti, presenta Daniele Sanguineti

— 17 dicembre
Ricerche Archeologiche fra Genova e la Sardegna
volume a cura di Eugenia Isetti e Guido Rossi, presentano Vincenzo Tinè, Antonella Traverso, Bruno Massabò e Fabio Martini

Ciclo
Appuntamenti reali... con la scultura
— 1° aprile
L'enigma della Maddalena di Palazzo Reale
a cura di Anna Manzitti

— 8 aprile
Ritratti Savoia, testimonianze di un'epoca
a cura dei SED
— Silvia Bronzi

— 15 aprile
Il Satiro di Angelo de Rossi. Una statua movimentata
a cura dei SED
— Federica Sivori

Ciclo
Dialoghi di archeologia. Un viaggio attraverso le grandi opere del pensiero
— 4 aprile
Dialogo intorno a **L'amore dell'arte. Le leggi della diffusione culturale**
di Alain Darbel e Pierre Bourdieu con Cinzia Dal Maso e Marina Lo Blundo, introducono Antonella Traverso e Hilda Ricaldone

— 14 maggio
Dialogo intorno al **Saggio sul dono di Marcel Mauss**
con Federico Barello e Marco Aime, introduce Antonella Traverso

Ciclo
Capolavori perduti
— 8 maggio
Il ritratto di Giovanni Agostino Durazzo "vestito alla turchesca" e la corona per immagini delle missioni durazziane presso la Sublime Porta
a cura di Laura Stagno

— 15 maggio
Una colomba per i Durazzo di via del Campo. La Sacra Famiglia di Guido Reni di Palazzo Spinola
a cura di Marie Luce Repetto

— 22 maggio
Storie molto morigerate di letti e di alcove
a cura di Piero Boccardo

— 29 maggio
Scultura in legno per l'arredo degli interni in età barocca. Genova in dialogo con Roma
a cura di Daniele Sanguineti

PALAZZO REALE /MOSTRA SAN GIORGIO. IL VIAGGIO DI UN SANTO CAVALIERE DALL'ORIENTE A GENOVA

— 17 settembre
presentazione alle guide turistiche della mostra **San Giorgio. Il Viaggio di un santo cavaliere dall'Oriente a Genova**

— 2 ottobre
presentazione alle associazioni culturali della mostra **San Giorgio. Il Viaggio di un santo cavaliere dall'Oriente a Genova**

— 15 novembre
Sotto il segno del drago. San Giorgio e la Genova del Medioevo
a cura di Antonio Musarra

— 22 novembre
Scacco al drago
in collaborazione con comitato Federscacchi e circoli scacchistici genovesi

— 29 novembre
L'eroe tra San Giorgio e la cultura pop
a cura di Fabio Viola

PALAZZO SPINOLA

— 27 marzo
Oro bianco
presentazione del nuovo allestimento della sezione ceramiche a cura di Gianluca Zanelli

— 16 settembre
Magnifiche collaborazioni
conversazione a margine della mostra della Reggia di Venaria tra arte e storia a cura di Clara Gorla

Ciclo
Studi e ricerche a Palazzo Spinola
— 23 ottobre
La chiesa e il convento di San Giacomo a Savona: l'église engloutie
volume a cura di Massimiliano Caldera, Giovanni Murialdo, Magda Tassinari, presentano Gianluca Zanelli e Michele Salvatore

— 12 novembre
Antoon van Dyck. La pala Orero a San Michele di Pagana
volume a cura di Daniele Sanguineti, presentano Gianluca Zanelli e Maria Beatrice Failla

— 25 novembre
Les colonnes du ciborium de San Marco à Venise
volume a cura di Maria Aimé Villano, presentano Marie Luce Repetto e Marco Casamurata

Ciclo Nuove acquisizioni per la Galleria Nazionale della Liguria
— 4 dicembre
La Presentazione di Gesù al Tempio di Donato de' Bardi
a cura di Alessandra Guerrini e Gianluca Zanelli

— 18 dicembre
Visita intorno all'**Adorazione dei pastori**
di Salvatore Castiglione a cura di Gianluca Zanelli

Ciclo
L'arte di carta
— 12 febbraio
Le muse, il pittore e il marchese. Il Tempio della Virtù e altri disegni maratteschi per la Galleria Nazionale della Liguria
a cura di Anna Manzitti e Matteo Moretti

— 26 febbraio
Un soffitto da dio! Disegni preparatori di Sebastiano Galeotti per un salotto di Palazzo Spinola
a cura di Valentina Fiore e Farida Simonetti

— 12 marzo
Un restauro felice. Il disegno del Martirio di santa Caterina di Domenico Vaccaro
a cura di Alice Ferroni e Marco Casamurata

— 26 marzo
Il Tempo e la Fama tra le Allegorie delle Arti. Cultura ed eleganza nell'attività genovese di Francesco Campora
a cura di Sara Rulli e Giorgio Dellacasa

— 9 aprile
L'amore oltre la vita. I disegni progettuali di Carlo Scarpa per la tomba Galli
a cura di Sara Rulli e Caterina Olcese Spingardi

Ciclo
Pomeriggi alla moda IV edizione
— 27 maggio
Attaccar bottone: storia e modelli di un accessorio iconico
a cura di Valentina Fiore

— 10 giugno
Dalla "scarsella" alla "it-bag" di Louis Vuitton. Borse preziose dal Medioevo al Novecento
a cura di Loredana Pessa

— 1° luglio
Il fazzoletto: l'accessorio di Re, Santi e marinai
a cura di Camilla Ruffini e Mariangela Amoruso

— 9 luglio
Fragili seduzioni. Il ventaglio tra XVII e XIX secolo
a cura di Marie Luce Repetto

CONCERTI

PALAZZO REALE

a cura dell'Associazione
Musicamica

— 21 giugno
Festa della Musica
Vivaldi segreto
Tommaso Benciolini
flauto
L'appassionata
Lorenzo Gugole
Maestro concertatore

— 20 luglio
Danze... in blue
Alma di Gaetano *flauto*
Giordano Muolo *clarinetto*
Danilo Panico *pianoforte*

— 27 agosto
Salotto storico
partenopeo:
Mefitis Quarter
Valeria Veltro *contralto*
Tiziana Lobosco
mezzo soprano
Francesco Latorraga
chitarra
Gaetano Agoaglia *chitarra*

— 27 settembre
Graal. Un viaggio sonoro
tra mito e visione
Vicenzo Zitello *arpa*
celtica e clarsach
Fulvio Renzi *violino*
e *violino baritono*

— 28 settembre
L'arpa e la voce
del Belcanto
Silvia Di Falco *soprano*
Floraleda Sacchi *arpa*

— 12 ottobre
Le stagioni dell'angelo.
Bosso rilegge Piazzolla
Ivana Zecca *clarinetto*
Davide Vendramin
bandoneon
Jorge A. Bossov
violoncello
Andrea Grossi
contrabbasso

a cura dell'Associazione
Portofino International
Festival

— 1° giugno
Finale
Concorso lirico
internazionale Città
di Genova
Premio G. Taddei

— 12 giugno
Premiazione finalisti
Concorso lirico
Internazionale
Città di Genova
e concerto

Sere d'estate 2025. Arte
e lirica a Palazzo Reale

— 3 luglio
Giuseppe Verdi.
Scene liriche tratte
da "La Traviata"
in collaborazione con
Premio G. Taddei
Coro Genova Vocal
Consort, Pierluigi Rosso
Direttore del coro,
interpreti dal Concorso
lirico internazionale
Città di Genova: Giorgia
Rotolo *soprano* (Violetta
Valery), Tommaso
Martinelli *tenore* (Alfredo
Germont), Viktor
Jankovsky *baritono*
(Giorgio Germont),
Roberto Mingarini
Maestro concertatore

— 10 luglio
Galà dell'opera lirica
sotto le stelle
in collaborazione
con Premio G. Taddei
Coro Genova Vocal
Consort e cantanti scelti
dal Concorso lirico
internazionale Città
di Genova,
Pierluigi Rosso
Direttore del coro,
Massimo De Stefano,
Maestro concertatore

— 17 luglio
Gaetano Donizetti.
Scene liriche tratte
dal Don Pasquale
in collaborazione
con l'Associazione
Musicamica

— 24 luglio
Giacomo Puccini. Scene
liriche da "La Bohème"
in collaborazione
con l'Associazione
Musicamica

— 31 luglio
Gioacchino Rossini.
Scene liriche tratte da
"Il Barbiere di Siviglia"
in collaborazione
con l'Associazione
Musicamica

PALAZZO SPINOLA

a cura dell'Associazione
Amici Teatro Carlo
Felice e Conservatorio
Niccolò Paganini

— 4 aprile
Francesco Croese *violino*
Michele Croese *pianoforte*

— 11 aprile
Angela Serapione
e Ugo Armoni *pianoforte*
a quattro mani

— 12 aprile
Journey to the Orient
Silvia Schiaffino, *flauto*
Renato Procopio, *chitarra*

— 16 maggio
Alessandro Baldini
pianoforte

— 13 giugno
Filippo Taccogna *violino*

— 25 settembre
Amor non è peccato
Sofia Yablonska *soprano*
Roberto Minagrini
pianoforte

— 14 novembre
Morgan Branzaglia
pianoforte

a cura dell'Associazione
Amici Teatro Carlo
Felice e Conservatorio
Niccolò Paganini e della
GOG Giovine Orchestra
Genovese

Concerti di primavera

— 2 aprile
Trio Surya
Silvia Congia *violino*
Cosmaola Antonella Nitti
violoncello
Annastella Caragiulo
pianoforte

— 9 aprile
Duo Renda-Trucco
Fabio Renda
e Beniamino Trucco
chitarre

— 21 maggio
Vera Cecino *pianoforte*

— 28 maggio
Filippo Bodanovic *violino*
Laura Licinio *pianoforte*

— 4 giugno
Simone Sammiceli
pianoforte

— 11 giugno
Federica Frachi *violino*
Simone Gamaglia *viola*

— 18 giugno
Davide Battarino
pianoforte

— 21 giugno
Renato Donà *violino*
Giacomo Battarino
pianoforte

Concerti d'Autunno

— 1° ottobre
Giacomo Battarino
pianoforte

— 8 ottobre
Lorenzo Renosim
pianoforte

— 15 ottobre
Lorenzo Bovitutti

— 17 ottobre
concerto straordinario
Fantasie e virtuosismi
Rocco Parisi *clarinetto*
Maurizio Barboro
pianoforte

— 22 ottobre
Trio Ekelon
Medeya Kalantrava
violino
Maria Margherita Paci
violoncello
Gianmarco Tonelli
pianoforte

— 5 novembre
Ysenua Vicentini *violino*
Clarissa Carafa
pianoforte

a cura dell'Associazione
Amici Teatro Carlo
Felice e Conservatorio
Niccolò Paganini e
della GOG Giovine
Orchestra Genovese
in collaborazione con
l'Associazione culturale
Dioniso

— 14 maggio
Matteo Salerno *flauto*
Andrea Candeli *chitarra*

— 22 maggio
Cristoph Von Weitzel
baritono
Cinzia Bartoli *pianoforte*

— 30 maggio
Evolution classical duo
Francesca Giordanino
violino
Marco De Masi
violoncello

— 25 giugno
Letizia Michielon
pianoforte

— 31 ottobre
Eugeniy Chevkenov
violino
Cinzia Bartoli *pianoforte*

SPECIALE NATALE

PALAZZO REALE

— 8 dicembre
Brindisi di Natale

—
**Notturmo...
di note e luce
Itinera Mundi**
(Laura Lanzetti
pianoforte, Arianna
Menesini *violoncello*,
Gianluca Campi
fisarmonica)
in collaborazione
con Associazione
Musicamica

a cura dell'Associazione
culturale Pasquale
Anfossi

Le vie del Barocco
— 21 ottobre
**L'allegoria della musica
di Gregorio De Ferrari
e le sue songs**
Mark Milhofer *tenore*
Marco Scolastra
pianoforte

— 1° novembre
**La Battaglia negli
affreschi del Tavarone
con note di Brahms**
Fabio Di Casola *clarinetto*
Claude Haury *violoncello*
Corrado Greco
pianoforte

a cura dell'Associazione
culturale Pasquale
Anfossi

— 17 maggio
Varie-Azioni
Matteo Ronchini,
violoncello
Ceclia Novarino,
pianoforte

— 11 ottobre
**L'Antico e il nuovo.
La parola e la musica
Trio Antares**
Paolo Andreoli *pianoforte*
Riccardo Baldizzi
violoncello
Cesare Pezzi *pianoforte*

— 22 novembre
**L'Antico e il nuovo.
La parola e la musica
Duo Das Lied**
Barbara Costa *soprano*
Gianluca Di donato
pianoforte

PALAZZO SPINOLA

— 10 dicembre
**La Galleria degli specchi
a lume di candela
e la tavola delle feste**
Accensione straordinaria
delle candele

—
Avanzi di nuvole
Musica e poesia,
presenta Bruno Santoro
in collaborazione
con Associazione
Musicamica

TEATRO, POESIA, DANZA

PALAZZO SPINOLA

— 15 gennaio, 19 febbraio,
5 marzo, 16 aprile,
29 maggio
Danze in cerchio
laboratorio a cura
di Tiziana Portolano

— 9 maggio
Io sono Andromaca
Teatro Diacronico

— 27 settembre
La Regina disadorna
Lunaria Teatro

— 1° aprile e 13 maggio
Saggi
Liceo musicale Pertini

PALAZZO SPINOLA E PALAZZO REALE

Parole antiche
per pensieri nuovi.
Mediterraneo
- III edizione
in collaborazione con
Teatro Pubblico Ligure,
progetto e regia di Sergio
Maifredi

— 27 giugno
**Dita rosate ai confini
dell'Eurasia. Popolo
del Mare e Fenici
sulle sponde del
Mediterraneo orientale**
con Marco Ramazzotti

— 4 luglio
**L'Egitto e i due mari.
Storia millenaria di
rotte, traffici marittimi e
interazioni multiculturali**
con Loredana Sist

— 11 luglio
**La Mesopotamia.
Il Mediterraneo prima
del Mediterraneo**
con Franco D'Agostino
*Assiriologo, Università
La Sapienza di Roma*

— 12 settembre
**Pasolini. La lunga strada
di sabbia. Il tour**
Massimo Minella,
giornalista, scrittore
musiche scritte
ed eseguite da
Edmondo Romano

— 19 settembre
**Mediterraneo
che unisce**
Laura Canali *cartografa*

— 30 settembre
**Sento una radicale
insicurezza**
Anna Maria Caminada
reading poetico,
Emanuela Rolla *regia*,
Trio Baires *musiche*,
Gianluca Campi,
fisarmonica, Paolo
Ballardini *chitarre*,
Alfredo Vandresi *batteria*

BAMBINI E FAMIGLIE

PALAZZO REALE

— 3 gennaio, 21 giugno,
12 luglio, 6 settembre
**Alla scoperta
di Palazzo Reale**
visita guidata per famiglie
con bambini 5/12 anni

— 25 gennaio
Il potere in una corona
visita guidata con
laboratorio creativo

— 22 febbraio
Gira la moda
visita guidata con
laboratorio creativo

— 8 marzo
Tutti in maschera
visita guidata con
laboratorio creativo

— 12 aprile
**Nella bottega
dello scultore**
visita guidata con
laboratorio creativo

KID PASS DAYS
— 10 maggio
Ci vuole un fiore
visita guidata con
laboratorio creativo

FAMU
— 12 ottobre
A tavola con sua maestà
visita guidata con
laboratorio creativo
Caccia al dettaglio

PALAZZO REALE /SPECIALE MOSTRA SAN GIORGIO

KID PASS
Avventure tra le pagine
— 15 novembre
A tu per tu con i draghi

— 23 novembre
Attenti al Drago

— 14 dicembre
Emozioni da cavalcare

PALAZZO SPINOLA

KID PASS DAYS
— 10 maggio
Tutti a tavola
visita guidata con
laboratorio creativo

Notte Bianca
dei Bambini
— 11 ottobre
Una galleria da sogno
visita guidata con
laboratorio creativo



Palazzo Reale
—
Salone da Ballo

VISITE GUIDATE

PALAZZO REALE

- 8 febbraio
 - 1° marzo
 - 5, 11, 12, 18, 19, 28 aprile
 - 2, 9, 10, 16, 17, 23, 24, 30 maggio
 - 6, 7, 13, 14, 27, 28 giugno
 - 9 ottobre
 - 8, 13 novembre
- Alla scoperta delle sale Palazzo Reale**

- 14 febbraio
- Amori d'altri tempi**

- 20, 27 febbraio,
 - 13, 27 marzo
- A la découverte du Palais Royal de Genes**

- 8 marzo
- Regine d'ogni giorno**

- 2 aprile
- Visita in anteprima di Palazzo Raggio, una nuova sede per i Musei Nazionali di Genova**
a cura di Alessandra Guerrini e Sara Rulli

- 2 maggio
- Palazzo filoReale**

- 7 giugno
- La curiosa storia del "risseau" di Palazzo Reale**

Speciale Genova e l'800

- 18 ottobre
- Feste e banchetti nel Palazzo Reale di Genova**

PALAZZO SPINOLA

visite a cura del direttore, Gianluca Zanelli

- 18 aprile
- Dalle cucine storiche alla sala da pranzo. Alla scoperta dei tesori ottocenteschi della dimora di Pellicceria**

- 31 maggio
- Alle origini di un nuovo museo. Franco e Paolo Spinola e la donazione del Palazzo di Pellicceria**

- 12 giugno
- Rinascimento italiano a Palazzo Spinola da Antonello da Messina a Domenico Puligo con Marie Luce Repetto**

- 17 luglio
- Sacro e profano. Le pale d'altare e la pittura di genere nella Galleria Nazionale della Liguria**

PALAZZO REALE /MOSTRA SAN GIORGIO. IL VIAGGIO DI UN SANTO CAVALIERE DALL'ORIENTE A GENOVA

- 31 ottobre
- Visita riservata alle guide turistiche

- 19 novembre
 - 11 dicembre
 - 19 dicembre
- visita alla mostra

- 17, 20 dicembre
- visita alla mostra in francese

SPECIALE MEMBERSHIP

PALAZZO SPINOLA E PALAZZO REALE

visite speciali e anteprime

- 27 febbraio
- I tesori di Gio. Carlo Doria: da Rubens a Procaccini, emblemi di una grande collezione**
a cura di Gianluca Zanelli

- 25 marzo
- Anteprima "Oro Bianco" nuovo allestimento della sezione ceramiche**
a cura di Gianluca Zanelli

- 13 maggio
- Palazzo Raggio: una nuova sede per i Musei Nazionali di Genova**
a cura di Sara Rulli

- 26 giugno
- Valerio Castello ritrovato**
a cura di Anna Manzitti e Sara Rulli

- 6 novembre
- Mostra San Giorgio. Il viaggio di un santo cavaliere dall'Oriente a Genova**
a cura di Adriano Di Carlo

- Pubblicazioni
- Acquisizioni e donazioni
- Depositi e prestiti
- Restauri
- Lavori, riallestimenti
e cantieri di restauro

PUBBLICAZIONI

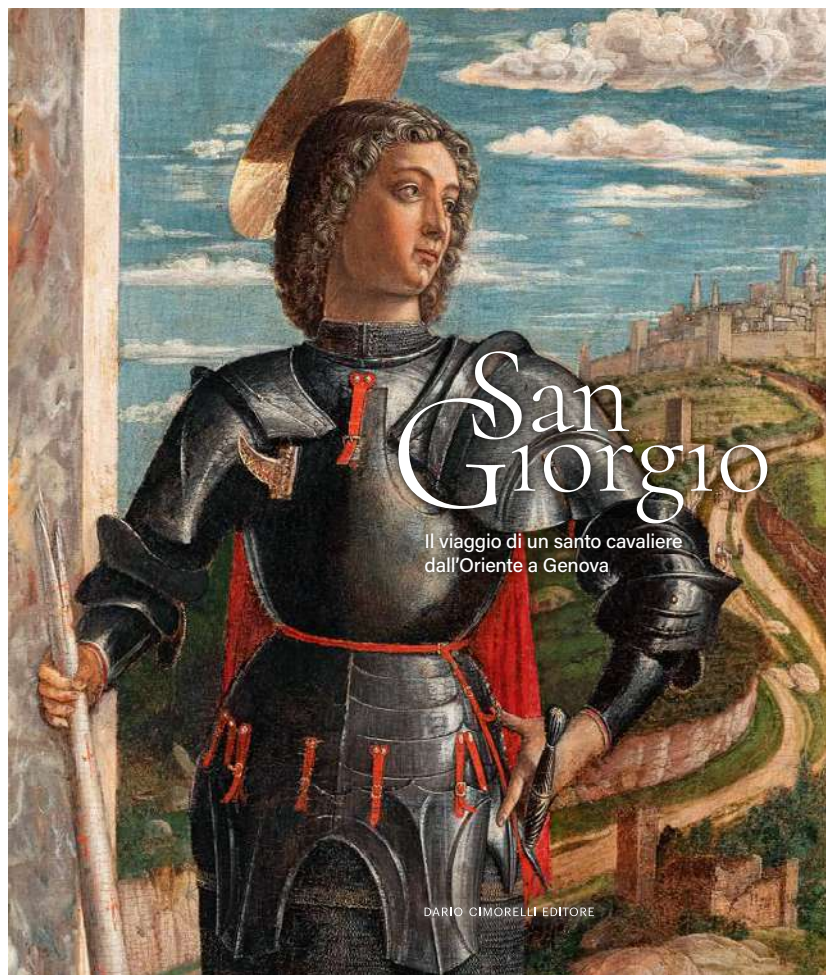

San Giorgio. Il viaggio di un santo cavaliere dall'Oriente a Genova
Catalogo della mostra
a cura di Alessandra Guerrini,
Luca Leoncini, Anna Manzitti
e Gianluca Zanelli, con Michele Bacci,
Clario di Fabio, Michel Huynh
e Anna Melograni.
— Cimorelli Editore, Milano 2025



Catalogo generale di Palazzo Reale. Le sculture. IV volume
a cura di Luca Leoncini e Anna Manzitti
— Silvana Editoriale, Milano 2025



Magnifiche Collezioni. Arte e potere nella Genova dei Dogi
Guida alla mostra
a cura di Gianluca Zanelli
e Marie Luce Repetto
(Musei Nazionali di Genova),
Andrea Merlotti, Clara Gorla (Consorzio
delle Residenze Reali Sabaude)
— Sagep Editori, Genova 2025

ACQUISIZIONI E DONAZIONI

Palazzo Reale

Trattativa privata con fondi Musei Nazionali di Genova

— Complesso documentale relativo all'Archivio Durazzo

Donazione

— Manifattura italiana
Parure coordinata da letto
primo quarto del Novecento

Palazzo Spinola

Assegnazione a seguito di confisca

— Seguace di Pieter Paul Rubens
Sileno ebbro tra Zefiro e Flora

Acquisti coattivi all'esportazione

— Frans Floris
Virtù dominano l'Eresia
(su proposta dell'Ufficio Esportazione di Roma)

— Guido Reni
Lucrezia
(su proposta dell'Ufficio Esportazione di Roma)

Trattativa privata con fondi Mic

— Giacomo Boselli
Allegoria della città di Genova vittoriosa sugli infedeli

— Salvatore Castiglione
Adorazione dei pastori

— Donato de' Bardi
Presentazione di Gesù al tempio

Palazzo Raggio

(opere di pertinenza dell'immobile)

— Gregorio De Ferrari
Il Tempo scopre la verità e mette in fuga la maldicenza e la discordia

— Domenico Piola
Ercole al bivio

— Ignoto pittore genovese
Ritratto di gentiluomo in armatura

— Ignoto pittore genovese
Ritratto di dama

— Ignoto pittore genovese
Ritratto di dama

— Ignoto pittore genovese
Ritratto di gentiluomo con strumenti musicali

— Ignoto pittore genovese
Ritratto di gentiluomo con volume in mano

— Ignoto pittore genovese
Ritratto di gentiluomo

— Manifattura italiana
Lampadario

— Manifattura genovese
Serie di porte a due battenti



Palazzo Spinola

— Donato de' Bardi
Presentazione di Gesù al tempio
tempera su tavola
81,7 x 70 cm
nuova acquisizione



Palazzo Spinola
Galleria Nazionale della Liguria

Gregorio De Ferrari
*Il Tempo scopre la verità e mette in fuga
la maldicenza e la discordia*
olio su tela, cm 280 x 400
nuova acquisizione

DEPOSITI E PRESTITI

Palazzo Reale

Depositi

- Giovanni Vacca
Carlo Felice re di Sardegna
Azienda Sociosanitaria Ligure ASL3
- Franz Lucycckx von Leuxenstem
*Ritratto di Giovanni Agostino Durazzo
abbigliato alla turca*
Collezione privata
- Domenico Fiasella (attribuito)
Ritratto del cardinale Stefano Durazzo
Collezione di Stefano Durazzo

Prestiti

- Anton van Dyck
Ritratto di Caterina Balbi Durazzo
alla mostra "Magnifiche collezioni.
Arte e potere nella Genova dei Dogi",
Reggia di Venaria, Torino
(10 aprile – 7 settembre 2025)
- Anton Van Dyck
Cristo crocifisso
alla mostra "Ospite a Palazzo: il Cristo
crocifisso del Museo di Palazzo Reale
di Genova di Anton van Dyck",
Palazzo Cini, Venezia
(14 maggio - 8 settembre 2025)
- Bernardo Strozzi
Carità di san Lorenzo
alla mostra "Ricchezza",
Casa delle Esposizioni di Illegio, Udine
(6 giugno – 2 novembre 2025)
- Valerio Castello
Ratto di Proserpina
alla mostra "Tesori d'arte dai Musei Italiani",
Villa Aurea, Agrigento
(7 luglio – 30 novembre 2025)
- Luca Giordano
Lotta tra Perseo e Fineo
alla mostra "Restituzioni",
Palazzo delle Esposizioni di Roma
(27 ottobre 2025 – 18 gennaio 2026)
- Tullio Salvatore Quinzio
Una rosa d'aprile
alla mostra "L'Ottocento dei Quinzio
tra realismo e colore. Acquarelli,
bozzetti, dipinti, sculture",
Musei di Strada Nuova - P. Rosso, Genova
(25 settembre – 14 dicembre 2025)
- Guido Agostini
Firenze veduta da Rovezzano
alla mostra "Ottocento svelato.
Racconti di Musei e Collezioni
nella Genova del XIX secolo",
Galleria d'Arte Moderna di Genova
(19 dicembre 2025 – 29 marzo 2026)

Palazzo Spinola

Prestiti

- Bernardo Strozzi
Allegoria della Pittura
alla mostra "Bernardo Strozzi:
beyond Caravaggio",
Kadriorg Art Museum, Tallin, Estonia
(29 marzo – 6 luglio 2025)
 - Corneille de La Haye,
detto Corneille de Lyon (seguace)
Ritratto di uomo (Tomas Werber?)
— Anonimo pittore anversano
Venere disarmata Amore
— Manifattura genovese
Stipo con scena di caccia
alla mostra "Naturale meraviglia.
Tesori e opere d'arte dalle corti dei principi",
Museo Civico "Amedeo Lia", La Spezia
(20 giugno – 26 ottobre 2025)
 - Pieter Paul Rubens
Ritratto di Giovan Carlo Doria a cavallo
alla mostra "Pieter Paul Rubens.
Ritratto di Giovan Carlo Doria a cavallo",
Pinacoteca Tosio Martinengo, Fondazione
Brescia Musei
(28 ottobre 2025 – 1° marzo 2026)
 - Orazio Gentileschi
Sacrificio di Isacco
alla mostra "Orazio Gentileschi.
Un pittore in viaggio",
Musei Reali di Torino
(22 novembre 2025 – 3 maggio 2026)
 - Lorenzo Massa
Autoritratto
alla mostra "L'Accademia Ligustica
di Belle Arti a Genova. I protagonisti",
Museo dell'Accademia Ligustica
di Belle Arti, Genova
(11 dicembre 2025 – 29 marzo 2026)
 - 100 opere concesse in prestito
alla mostra "Magnifiche collezioni.
Arte e Potere nella Genova dei Dogi",
Reggia di Venaria, Venaria Reale
(Torino 10 aprile – 19 ottobre 2025)
- Opere della collezione storica di Palazzo Spinola e della Galleria Nazionale della Liguria di: Pieter Paul Rubens, Bernardo Strozzi, Giovanni Battista Paggi, Giulio Cesare Procaccini, Domenico Fiasella, Giovanni Tommaso Borgonio, Antoon Van Dyck, Giovanni Battista Castiglione (il Grechetto), Matthias Meljn, Gio Aelbosca Belga, Ferdinando Tacca, Giovanni Battista Casoni, Giovanni Battista Carlone, Vittorio Fanelli (attr.), Giovanni Maria Delle Piane, il Mulinaretto, Guido Reni, Giovanni Battista Gaulli, il Baciccio Filippo Lauri, Pier Francesco Mola, il Ticinese, Guillame Courtois, il Borgognone, Carlo Maratti, Hyacinthe Rigaud, Tommaso Maria Sciacca, Filippo Parodi, Jacob Ferdinand Voet, Giacomo Boselli, Domenico Parodi, Pellegro Parodi, Joos Van Cleve, Luca Giordano, Pellegro Parodi, Sebastiano Galeotti, Orazio Gentileschi, Orazio De Ferrari, Giocchino Assereto, Bartolomeo Guidobono, Domenico Piola, Giuseppe Badaracco, Giovanni Raffaele Badaracco, Gregorio De Ferrari, James Durno, Gerard David, Angelica Kauffmann, Anton Von Maron



Sala della mostra
Magnifiche collezioni.
Arte e potere nella Genova dei Dogi
Reggia di Venaria, Venaria Reale (TO)
dal 10 aprile al 19 ottobre 2025

RESTAURI

Palazzo Reale

— Francesco Cairo (?)
Artemisia

— Anton Van Dyck
Cristo Crocifisso
(Revisione conservativa di dipinto e Cornice)

— Ignoto Scultore Genovese
Baccante

— Ignoto Scultore Genovese
Flora

— Ignoto Scultore Genovese
Bacco

— Domenico Carli
Ritratto di Carlo Goldoni

— 11 Seggioloni
Rivestimento in velluto di e lucidatura a cera delle parti in legno

— Lampadari
Intervento di manutenzione dei lampadari delle sale del secondo piano nobile

— Vestiboli del piano terreno
Intervento di manutenzione

Revisioni conservative richieste come corrispettivo per il prestito

— Bernardo Strozzi
Carità di san Lorenzo

— Valerio Castello
Ratto di Proserpina

Restauri ART BONUS con cofinanziamento MIC

— Luca Giordano
Clorinda libera Olindo e Sofronia dal rogo

Palazzo Spinola

— Giovanni Maria Delle Piane, detto il Mulinareto
Ritratto del doge Pietro Durazzo

— Frans Floris
Virtù dominano l'Eresia

— Pier Francesco Mola
Maddalena penitente

— Giovanni David
Serie di dodici incisioni *Divers portraits à l'eau forte et dédiés à M. Dominique Corvi Peintre célèbre*

— Manifattura genovese
Scigno di ebano

Revisioni conservative richieste come corrispettivo per il prestito

— Manifattura genovese
Stipo con scena di caccia

— Jacopo Robusti, detto il Tintoretto
Ritratto di Scipione Clusone con paggio nano

— Ignoto pittore genovese
Compianto sul Cristo morto

Restauri ART BONUS con cofinanziamento MIC

— Marcantonio Franceschini
Agar e Ismaele
Finanziati da Luoghi d'arte

— Marcantonio Franceschini
Mosè e le figlie di Jetro
Salomone adora gli idoli
Finanziato da donatore

— Carlo Maratti
Madonna annunciata
Finanziato da donatore

— Carlo Maratti
Angelo annunciante
Finanziato da donatore

— Manifattura genovese
Libreria
Finanziato da Associazione Giano

— Manifattura genovese
Copritavola in raso ricamato con scimmie e decori floreali
Finanziato da Rotary Club Genova Centro Storico

— *Carta Nova Totius Asiae Tabula* ed. Frederick De Witt, Amsterdam (nell'ambito del restauro di una serie di sei Carte geografiche olandesi, XVII secolo)
Finanziato da Friends of Genoa



LAVORI, RIALLESTIMENTI E CANTIERI DI RESTAURO

Palazzo Reale

Cortile d'onore

Inserito nel grande progetto di FSC, comprende il restauro delle facciate e una completa riprogettazione dell'illuminazione

Collegamento con via Prè

Avviati i lavori per un nuovo accesso con ascensore

Appartamento del duca di Genova

Restauro dell'anticamera (affrescata da Valerio Castello) e del camerino (affrescato da Angelo Michele Colonna e Agostino Mitelli). I lavori, avviati a settembre del 2024, si sono conclusi nella primavera del 2025 e hanno compreso anche il restauro e la rifunzionalizzazione degli infissi interni ed esterni oltre al grande lampadario

Appartamento Durazzo

Restauro delle sale del Primo Piano Nobile con il recupero delle decorazioni del Settecento (in corso)

Palazzo Spinola

Galleria Nazionale della Liguria

refacimento e messa a norma degli impianti delle sale espositive e degli uffici del terzo e quarto piano; riallestimento della collezione permanente della Galleria Nazionale della Liguria (in corso)

Nuova sezione ceramiche

conclusione del riallestimento negli ambienti delle cucine storiche

Ex locali commerciali di via San Luca 75r

completamento delle indagini conoscitive dell'immobile, installazione di sistema antintrusione e antincendio, rilievo laser scanner 3D, conclusione della progettazione di fattibilità tecnico-economica di riallestimento dei locali destinati ad accogliere biglietteria e bookshop del museo

Palazzo Raggio

Interventi per la messa in sicurezza edile e impiantistica dell'immobile. I lavori, che hanno compreso la parziale bonifica dei vecchi impianti, il ripristino della fornitura idrica, l'installazione di un sistema antintrusione e di un impianto elettrico di cantiere oltre che di opportuni presidi di sicurezza, hanno permesso l'apertura al pubblico in occasione di eventi temporanei, quali i Rolli Days autunnali

- Accessibilità
- Servizi educativi
- Kids
- Digitale per il patrimonio
- Comunicazione
- Partecipazione a progetti e sponsorizzazioni
- I Musei Nazionali della Liguria

ACCESSIBILITÀ

Servizio accoglienza inclusione accessibilità

Accordi e Protocolli d'intesa

- Ente Nazionale Sordi
- Fondazione David Chiossone
- Istituto Giannina Gaslini
- Unione italiana dei Ciechi e degli Ipovedenti
- Casa Circondariale di Genova Pontedecimo

Eventi

— 30 Maggio
Giornata Mondiale Sclerosi Multipla (AISM)
Allestimento delle sculture della Galleria degli Specchi di Palazzo Reale con "drappi rossi" colore simbolo di AISM e una portantina di Palazzo Spinola nell'atrio del Palazzo

— settembre 2025 - giugno 2026
Progetto "Sintomi In-visibili" a cura di AISM
Avvio del progetto di sensibilizzazione sulla Sclerosi Multipla. Progetto poetico

— luglio - in corso
Coupon "Il Gaslini va al Museo"
Coupon di gratuità per famiglie e gli accompagnatori dei piccoli pazienti del Gaslini per la visita di tutti i Musei MIC della Liguria

— 10 ottobre
Presentazione del progetto "La relazione che cura"
Accordo con l'Ospedale pediatrico Gaslini volto a promuovere l'accessibilità culturale, fisica, sensoriale e cognitiva dei Musei e a sviluppare forme di collaborazione reciproche



Palazzo Reale
—
Galleria degli specchi

SERVIZI EDUCATIVI

Scuole e tirocini

Musei Nazionali di Genova

Presentazione attività didattiche

Partecipazione all'evento cittadino
"Impararte", Palazzo Ducale, Genova

Collaborazioni

- F@Mu, Famiglie al museo
- Kid Pass Days
- Kid Pass, Avventure tra le pagine

Progetti cittadini

Music for Peace

- Palazzo Reale
2 centri estivi / 20 studenti (ed. di giugno)
4 classi / 85 studenti (ed. di dicembre)
- Palazzo Spinola
1 centro estivo / 22 studenti (ed. di giugno)
4 classi / 96 studenti (ed. di dicembre)

Notte bianca dei bambini

(Cooperativa sociale "Il laboratorio")

- Palazzo Spinola
2 attività per famiglie
/ 28 adulti e bambini

Speciale mostra San Giorgio

- Palazzo Reale
6 visite e attività per famiglie
(bambini e famiglie 0-3 anni,
bambini e famiglie 4-12 anni)
in collaborazione con "Lilliput,
a piccoli passi nei musei",
realizzate grazie al finanziamento
di Fondazione Carige

Tirocini universitari

- Palazzo Reale
6 tirocini
- Palazzo Spinola
7 tirocini

Progetti per le competenze trasversali e l'orientamento (PCTO)

Palazzo Reale

- 3 scuole coinvolte / 5 progetti
- 58 studenti coinvolti
- Scuole
137 classi accolte
3.103 ingressi (studenti e insegnanti)

Palazzo Spinola

- 3 scuole coinvolte / 3 progetti
- 30 studenti coinvolti
- Scuole
78 classi accolte
1.663 ingressi (studenti e insegnanti)

Gruppi di adulti

Palazzo Reale

- 52 gruppi
787 totale ingressi

Palazzo Spinola

- 11 gruppi
159 totale ingressi



KIDS

Palazzo Reale

- 15 attività per famiglie
- 524 partecipanti (adulti e bambini)

Dida Kids

Un piccolo opuscolo che descrive alcune opere della collezione. Disponibile anche in formato audioguida digitale sul sito del museo

Oroborus videogioco

Un videogioco che da alcuni anni accompagna i ragazzi alla scoperta della sale di Palazzo Reale per ricostruire l'Amuleto del tempo e salvare i ricordi del passato!

Caccia al dettaglio

Palazzo Reale e Palazzo Spinola

Attraverso un gioco a tappe, siete pronti a scoprire le meraviglie dei nostri palazzi? Un pieghevole dedicato a bambini e famiglie per una visita divertente

Audioguida mostra San Giorgio

Sette audio pensati per bambini e genitori alla scoperta della mostra, per osservare le opere con curiosità e scoprire i segreti della storia del santo e dei capolavori delle sale



Gioca con San Giorgio

Un libretto pensato per accompagnare giocosamente il percorso di visita alla mostra, dedicato al pubblico dai 6 ai 12 anni



DIGITALE PER IL PATRIMONIO

Musei Nazionali di Genova

— 4.524 beni digitalizzati

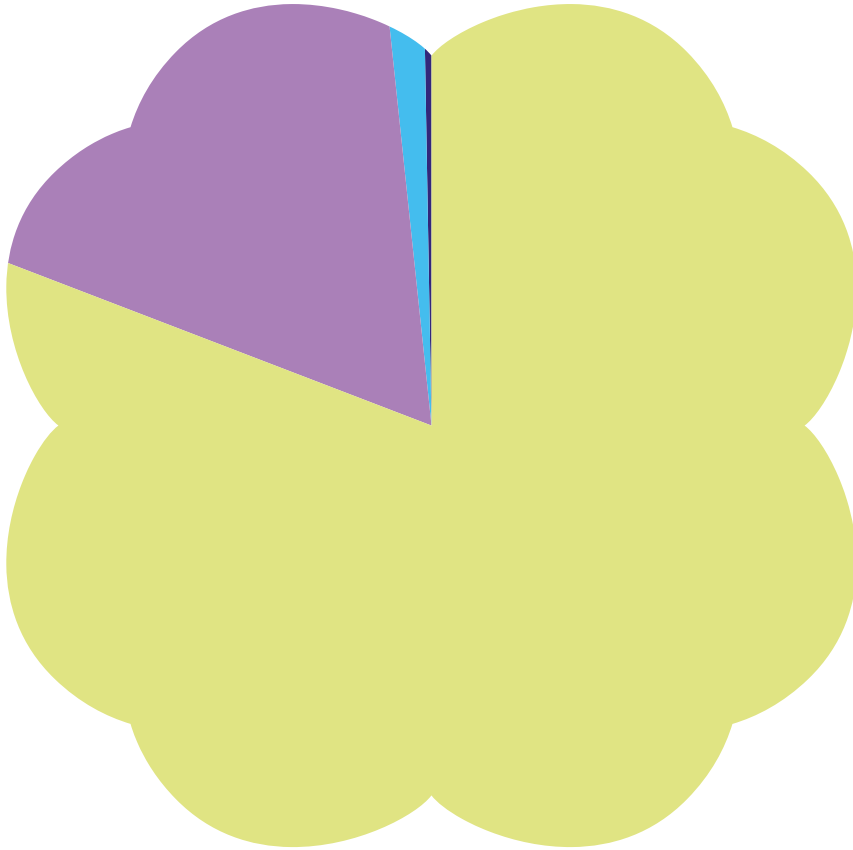

Tipologia opere

- 3.644 Opere/Oggetti d'Arte
- 790 Stampe ed incisioni
- 71 Disegni
- 2 Beni demoetnoantropologici
- 1 Fotografia

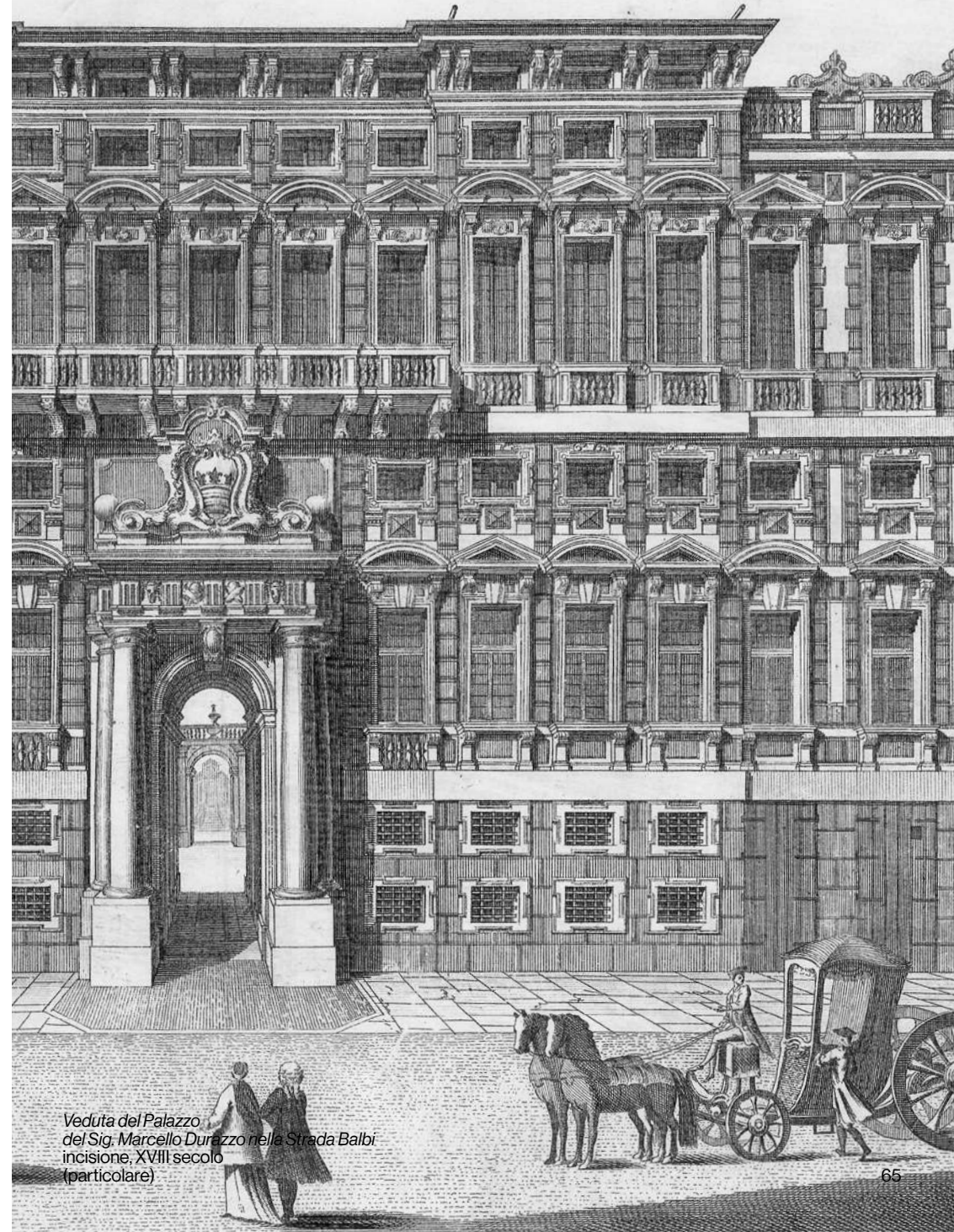

*Veduta del Palazzo
del Sig. Marcello Durazzo nella Strada Balbi
incisione, XVIII secolo
(particolare)*

COMUNICAZIONE

Newsletter

— 51

Totale destinatari

— 60.341

Social Media

Palazzo Reale

FB

- 701.135 visualizzazioni
- 11.683 follower
- 428 follower netti
- 36.664 interazioni
- 26.154 visite
- 270 post
- 500 storie

IG

- 701.135 visualizzazioni
- 9.096 follower
- 7.687 interazioni
- 48.990 copertura
- 268 post
- 500 storie

Palazzo Spinola

FB

- 427.556 visualizzazioni
- 7.141 follower
- 277 follower netti
- 9.992 interazioni
- 20.730 visite
- 188 post
- 228 storie

IG

- 136.029 visualizzazioni
- 4.797 follower
- 4.487 interazioni
- 18.645 copertura
- 162 post
- 104 storie

Sito web

- 176.073 visite Palazzo Reale
- n.d. visite Palazzo Spinola

Ufficio stampa

- 30 Comunicati stampa
- 2 Conferenze stampa
- Acquisizione Palazzo Raggio e mostra “San Giorgio. Il viaggio di un santo cavaliere dall'Oriente a Genova”)

Rassegna stampa

- Palazzo Reale
1.395 citazioni / 1.217 fonti web / 178 press
- Palazzo Spinola
1.008 citazioni / 799 fonti web / 209 press
- Palazzo Raggio
39 citazioni / 34 fonti web / 5 press

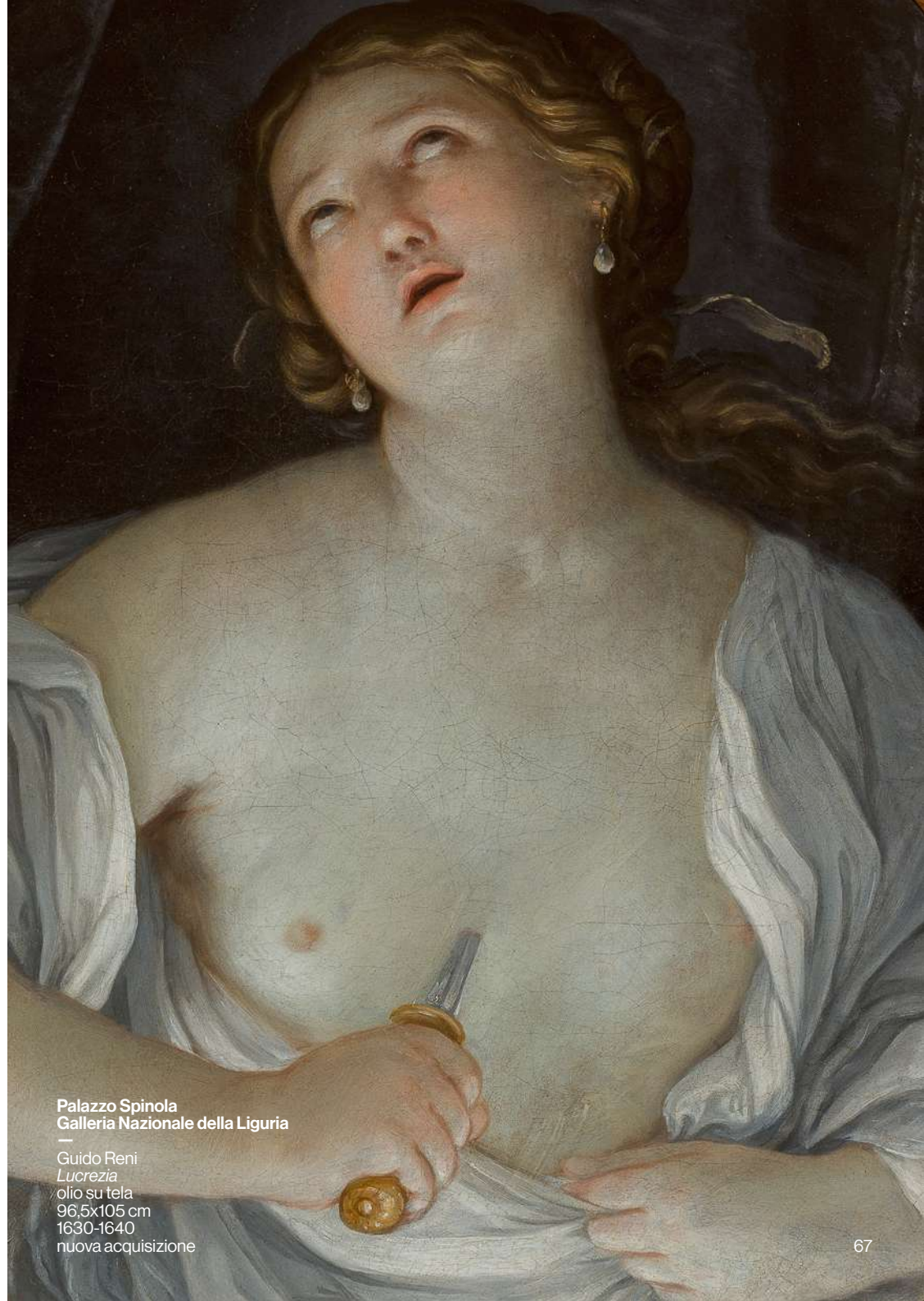

Palazzo Spinola
Galleria Nazionale della Liguria

—
Guido Reni
Lucrezia
olio su tela
96,5x105 cm
1630-1640
nuova acquisizione

PARTECIPAZIONE A PROGETTI ESTERNI

Musei Nazionali di Genova

- Palazzi dei Rolli
- Comitato di pilotaggio UNESCO

SPONSORIZZAZIONI TECNICHE

- Cremeria Buonafede
- Dufour à la rose
- Floridia Allestimenti
- Grondona
- Iginio Massari
- Profumerie Caleri

CONVENZIONI

Enti e Aziende

- Comune di Genova
(Genova City Pass e Genoa Museum Card)
- Corte dei Conti - Sede territoriale di Genova
- Università di Genova - DIBRIS

Associazioni Musicali/Teatrali

- Associazione Amici del Carlo Felice e Conservatorio Niccolò Paganini
- Associazione Pasquale Anfossi
- Associazione Musicamica
- Portofino International Festival
- Associazione GOG - Giovine Orchestra Genovese

Terzo Settore

- Associazione di volontariato Auser Liguria e Genova
- Biblioteca Kora, Genova
- Biblioteca Semi Foresti, Genova
- Circolo Vega Arciragazzi
- Cooperativa Il Laboratorio, Genova
- Ente Nazionale Sordi
- Fondazione David Chiossone

Istituti scolastici

- Liceo artistico statale Klee Barabino
- Liceo classico statale Andrea D'Oria
- Liceo classico e linguistico statale C. Colombo
- Liceo scientifico statale G.D. Cassini
- Liceo statale Sandro Pertini
- Liceo S.M. Immacolata
- Istituto superiore Enrico Fermi
- Liceo scientifico statale Italo Calvino
- CIOFS-FP Liguria

Università

- Università degli studi di Bologna
- Università degli studi di Genova
- Università degli studi di Parma
- Università degli studi di Siena

Altro

- Associazione Dreamers Genova Aps

Protocolli d'Intesa

- Consorzio delle Residenze Reali Sabaude - Reggia di Venaria
- Teatro Pubblico Ligure
- Istituto Giannina Gaslini

I MUSEI NAZIONALI DELLA LIGURIA

Sono undici sedi sul territorio della regione che sono gestiti insieme dal 2016 (già Polo Museale della Liguria, poi Direzione regionale Musei Liguria).

Diversi per luogo, spazi e tipologia, offrono un viaggio nella storia dall'epoca preistorica sino al Novecento.

Museo Preistorico dei Balzi Rossi
— Ventimiglia (IM)

Museo archeologico Nazionale di Chiavari
— (GE)

Area archeologica di Nervia
— Ventimiglia (IM)

Museo archeologico nazionale di Luni
— (SP)

Villa romana del Varignano
— Portovenere (SP)

Fortezza Firmafede
— Sarzana (SP)

Fortezza di Sarzanello
— Sarzana (SP)

Forte San Giovanni
— Finale Ligure (SV)

Forte Santa Tecla
— Sanremo (IM)

Castello di San Terenzo
— Lerici (SP)

Villa Rosa, Museo dell'Arte vetraria altarese
— Altare (SV)



Palazzo Spinola

—
Restauro delle sale
dell'Appartamento
del duca di Genova
affreschi di Valerio Castello

Per contattarci:

— **mail**

palazzorealegenova@cultura.gov.it
palazzospinolagenova@cultura.gov.it

— **Instagram**

@palazzorealegenova
@palazzospinolagenova

— **Facebook**

Museo di Palazzo Reale, Genova
Gallerie Nazionali di Palazzo Spinola

— **YouTube**

Museo di Palazzo Reale Genova
Palazzo Spinola Genova



Scansiona il Qrcode
per accedere al sito

Progetto grafico: Fluidio



Musei Nazionali di Genova
Direzione Regionale Musei Nazionali Liguria
via Balbi, 10 - 16126 Genova
mn-lig@cultura.gov.it
mn-lig@pec.cultura.gov.it

**Ad aprile 2026 il Report
sarà completato con i dati
dei Musei statali della Liguria**